



LES PLUS BELLES RIVIERES SLOVENES POUR LA PECHE A LA MOUCHE

Institut slovène de la pêche

Chers pêcheurs à la mouche,

Nous vivons à une époque où le temps libre occupe une importance croissante et nous souhaitons tous en profiter pleinement. Partout dans le monde, la pêche à la mouche devient un sport de plus en plus intéressant et de détente.

Nul part en Europe comme en Slovénie, il n'est possible de trouver sur un territoire aussi restreint une telle diversité de paysages et des rivières se prêtant à la pêche sportive aux caractères si différents.

Dans cette brochure, nous souhaitons vous présenter les plus belles rivières se prêtant à la pêche à la mouche en Slovénie.

A l'ouest, à la frontière italienne, au milieu des sommets alpins enneigés, nous rencontrons la Soča aux eaux limpides et son environnement naturel envoutant. Non loin de là, la Sava Bohinjka et la Radovna sillonnent d'autres vallées alpines. A dix kilomètres seulement, dans la partie centrale de la Slovénie, se trouve une des plus belles rivières riches en ombre d'Europe, l'Unica, la beauté karstique et à proximité d'elle, l'Obrh. Nous ne pouvons pas conclure sans mentionner la rivière Krka. Cette rivière karstique pleine d'attraits révèle toute sa beauté plus particulièrement à la fin du printemps et au début de l'été.

Nous sommes fiers de ce que l'Institut slovène de la pêche (Zavod za ribištvo Slovenije) gère ces cours d'eau de manière responsable.

Garantissant un niveau élevé de conservation du milieu naturel original et au contact de cet environnement, l'Institut s'attache à offrir au pêcheur en plus du plaisir que procure la pêche à la mouche un grand plaisir esthétique.

Par la suite, nous allons vous présenter tous nos

cours d'eau, décrire nos sites de pêche, les espèces de poissons les plus importantes que le pêcheur y trouvera, les périodes et les techniques de pêche. J'espère que vous apprécierez notre présentation et que vous vous déciderez à venir découvrir ces beautés dans notre pays !

Soyez les bienvenus !

Bien cordialement



Dejan Pehar,
directeur de l'Institut
slovène de la pêche





Zavod za ribištvo Slovenije

Institut slovène de la pêche

Spodnje Gameljne 61a

1211 Ljubljana, Slovenia

T: +386 1 24 43 400

info@zzrs.si

www.zzrs.si

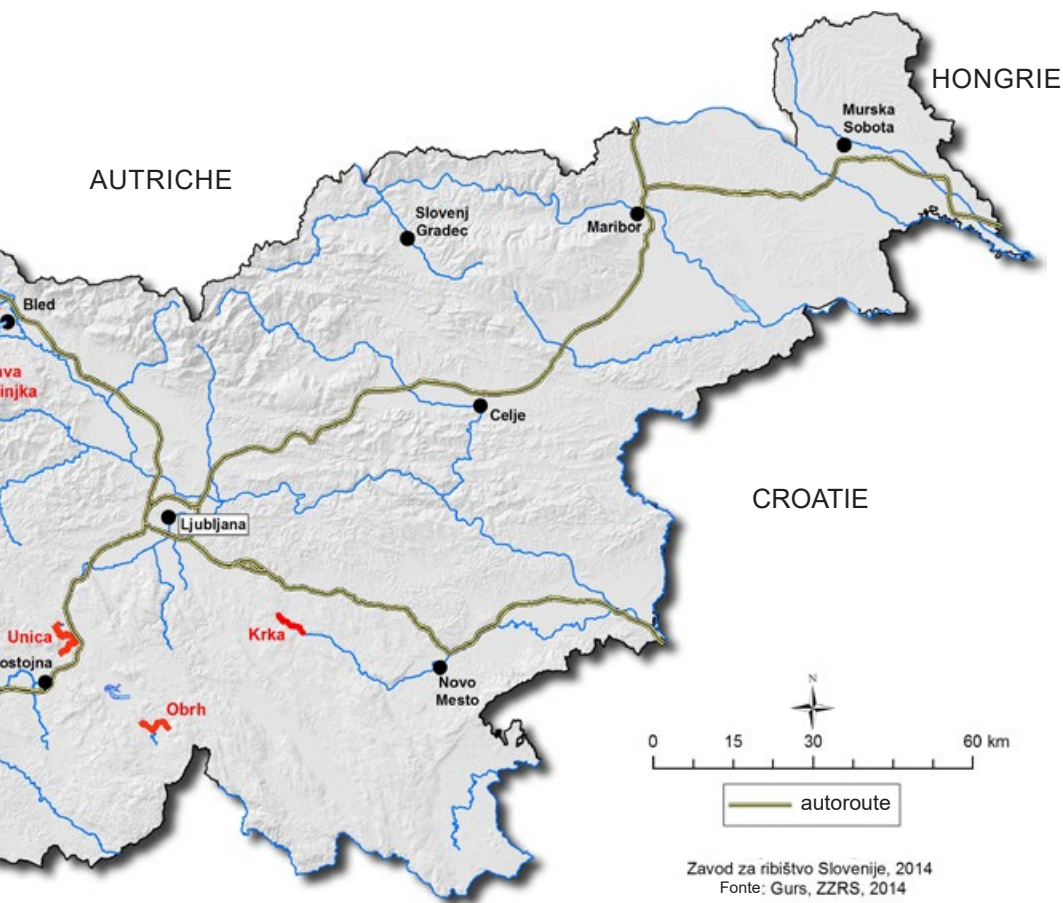

Zavod za ribištvo Slovenije, 2014

Fonte: Gurs, ZZRS, 2014

1.

HAUTE SOČA, LEPENA ET KORITNICA



Parmi les cours d'eau slovènes, la Soča est un bijou particulier, un de ces trésors nationaux sur lesquels chaque Slovène construit sa conscience et fierté nationales. Tout pêcheur s'émerveillera à la vue de sa couleur émeraude, de ses grèves blanches et des sommets enneigés parmi lesquels elle court.

Le plus grand point d'intérêt de la Soča est la truite marbrée *Salmo marmoratus*, à laquelle la Soča a donné son nom en langue Slovène.

La truite marbrée fait partie des plus grandes espèces de salmonidés. En tant qu'espèce de poisson indigène et espèce endémique datant d'avant l'époque glaciaire, elle jouit d'une protection spéciale. Une autre espèce particulière à la Soča est l'ombre adriatique qui se différencie de l'ombre de la Save de par sa couleur.

Une autre preuve de la bienveillance de cette rivière est le fait qu'elle est accessible de par la route à peu près tout le long de son cours.





Espèces de poissons:

Truite marbrée, hybride truite marbrée et truite fario, ombre, truite arc-en-ciel



Lepena 1, 5232 Soča
+386 5 388 95 13
kampklin@siol.net
www.kamp-klin.sloveniaholidays.com

INFORMATIONS:

Tronçons de cours d'eau dans lesquels la pêche est permise:

La Soča (sur 14 km), du pont sur la route après le village de Vas Na Skali jusqu'au pont du village de Čezsoča ainsi que les affluents Lepena (longueur totale du ruisseau 6 km) et Koritnica (2 km – en aval du pont sur la route Bovec – Trenta jusqu'au point de confluence avec la Soča).

Tronçons de cours d'eau dans lesquels la pêche est permise: du pont sur la route après le village de Vas Na Skali jusqu'au pont du village de Čezsoča avec les affluents Lepena et Koritnica selon le mode de pêche "prendre et relâcher" ou "capturer et prendre".

Modes de pêche et nombre de captures autorisés:

La pêche est autorisée avec une ligne montée sur canne munie d'une mouche artificielle au plus. Il est obligatoire d'utiliser un hameçon sans barbe. La pêche au mort manié n'est pas autorisée. De même, il n'est pas autorisé de pêcher des ponts.

Nombre de prises autorisées par jour et par pêcheur : 3 salmonidés, dont au maximum 1 truite marbrée ou 1 ombre. Il n'est autorisé de pêcher qu'un salmonidé d'une longueur de plus de 50 cm.

Période de pêche:

du 1^{er} avril au 31 octobre

Taille minimale de capture et période de pêche:

Truite marbrée, 60 cm, du 1.4. au 30.9.

Ombre, 45 cm, du 1.6. au 31.10.

Truite arc-en-ciel, sans taille minimale de capture, du 1.4. au 31.10.

Croisement entre la truite de Soča et la truite fario, sans taille minimale de capture, du 1.4. au 31.10.

2. SAVA BOHINJKA



La Sava Bohinjka est un cours d'eau alpin agréable et riche en poissons. Il s'écoule à partir du Lac de Bohinj et est pour cette raison, par rapport aux cours supérieurs d'autres rivières alpines bien nourri, riche en végétation et ensoleillé, plus particulièrement sur les longs tronçons peuplés d'ombres. On peut y accéder de par les deux rives sur presque tout son cours,

parfois d'une rive, ou de l'autre. Sur toute la longueur du tronçon géré par l'Institut slovène de la pêche, la rivière abrite de nombreux ombres qui y déposent leurs œufs et dont les magnifiques couleurs de l'arc sont un régal pour les yeux. On y trouve aussi le huchon. La pêche y est agréable et riche du printemps jusqu'à la fin de l'automne.



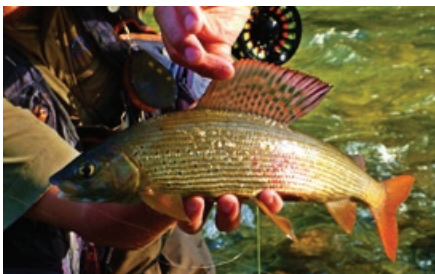

Espèces de poissons:

Ombre, Truite fario, Huchon, Truite arc-en-ciel



Triglavska cesta 13,
4264 Bohinjska Bistrica
+386 4 828 0 120, info@hotel-tripic.si,
www.hotel-bohinj.si

INFORMATIONS:

Tronçons de cours d'eau dans lesquels la pêche est permise:

Sava Bohinjka : du pont sur la route après Bohinjska Bistrica jusqu'au barrage de Soteska.
Modes de pêche: "prendre et relâcher" ou "capturer et prendre".

Modes de pêche et nombre de captures autorisées:

La pêche est autorisée avec une ligne montée sur canne munie d'une mouche artificielle au plus. Il est obligatoire d'utiliser un hameçon sans barbe. La pêche au mort manié n'est pas autorisée. De même, il n'est pas autorisé de pêcher des ponts ou d'une barque. Il est autorisé de pêcher le huchon à la mouche, au mort manié avec un leurre artificiel. La taille minimale du leurre est de 10 cm. Il est obligatoire d'utiliser un hameçon simple et de déclarer chaque capture de huchon au garde pêche.

Nombre de captures autorisées par jour et par pêcheur: 3 salmonidés, dont au maximum 1 ombre. Il n'est autorisé de pêcher qu'un salmonidé de plus de 50 cm ainsi qu'un huchon, mais seulement avec une carte de pêche spéciale.

Période de pêche:

du 1^{er} avril au 30 novembre

Taille minimale de capture et période de pêche:

Ombre, 40 cm, du 1.6. au 30.11.

La capture de truites fario n'est pas autorisée
Truite arc-en-ciel, sans taille minimale de capture, du 1.4. au 30.11.

Huchon 90 cm, du 1.12. au 14.2. (avec une autorisation spéciale).

3. RADOVNA



La Radovna s'écoule le long d'une vallée alpine étroite et pittoresque dans le Parc national de Triglav. Elle présente beaucoup d'attraits pour les pêcheurs à la mouche comme le cadre naturel magnifique des Alpes et le grand nombre de prises. Dans le cours supérieur de la Radovna, on trouve exclusivement des truites fario. Malgré la richesse en nourriture, les poissons croissent

lentement à cause des basses températures de l'eau. Ils sont petits en moyenne mais exceptionnellement beaux. Dans son cours inférieur, le cours d'eau présente de nombreux trous dans lesquels les pêcheurs peuvent attraper des exemplaires de plus grande taille, surtout avant la tombée de la nuit. La pêche y est bonne tout au long de la période de pêche.

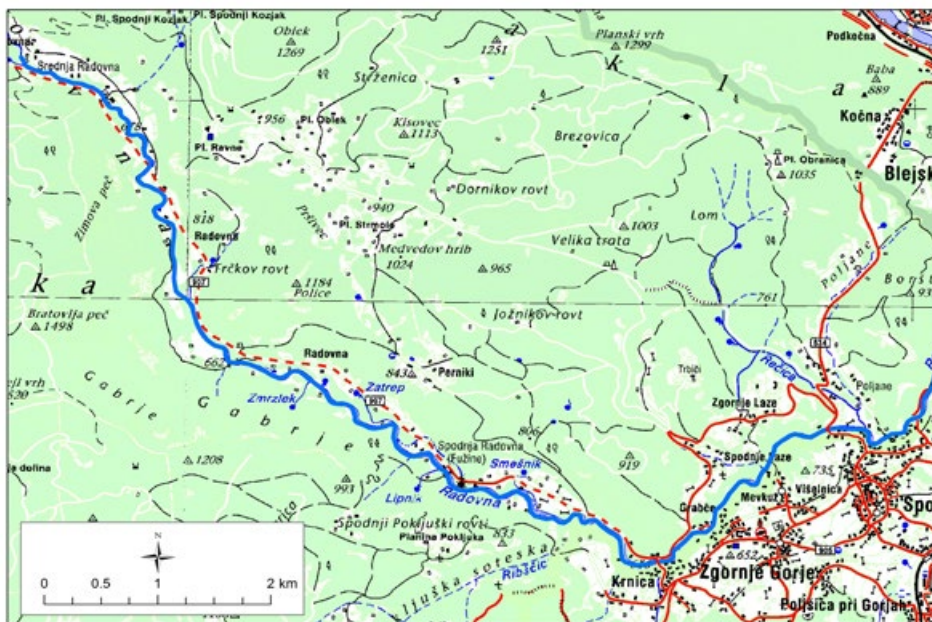

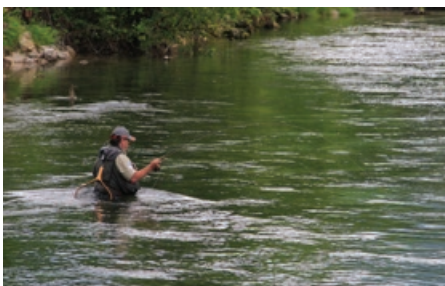

Espèces de poissons:

Truite fario, Truite arc-en-ciel



Gostilna VINTGAR



Pohorn 62, 4247 Zgornje Gorje
+386 41 829 878,
gostilna.vintgar@gmail.com,
www.vintgar-bled.si

INFORMATIONS:

Tronçons de cours d'eau dans lesquels la pêche est permise:

Du pont situé près du monument à Srednja Radovna jusqu'à la gorge de Vintgar.

Modes de pêche: "prendre et relâcher" et "capturer et prendre".

Modes de pêche et nombre de captures autorisés:

La pêche est autorisée avec une ligne montée sur canne munie d'une mouche artificielle au plus. Il est obligatoire d'utiliser un hameçon sans barbe. La pêche au mort manié n'est pas autorisée. De même, il n'est pas autorisé de pêcher des ponts.

Nombre de captures autorisées par jour et par pêcheur: 3 salmonidés, dont au maximum 1 truite fario. Il n'est autorisé de pêcher qu'un salmonidé de plus de 50 cm.

Période de pêche:

du 1^{er} mars au 30 novembre

Taille minimale de capture et période de pêche:

Truite fario, 30cm, du 1.3. au 30.9.

Truite arc-en-ciel, sans taille minimale de capture, du 1.3. au 30.11.

4.

KRKA



NOUVEAU MODE DE PECHE DANS LA RIVIERE KRKA

La Krka est l'une des plus belles rivières de Slovénie. C'est une rivière typique du Karst.

Comme la majorité des rivières karstiques, elle est riche en eau dès sa source. Au cours des trois premiers kilomètres de son cours, jusqu'au village portant son nom, elle s'écoule au niveau de la vallée. Par après, elle s'écoule le long d'une vallée étroite et profonde entre les collines de la Basse Carniole. Une des caractéristiques de la Krka sont ses rives de tuf que la rivière a modelées comme aucune autre grande rivière slovène. La rivière s'écoule de trou en trou en franchissant les cascades, offrant de nombreux refuges aux poissons. La température de l'eau est stable et les conditions de vie des poissons optimales. La grande majorité des poissons que l'on pêche dans la Krka sont des truites fario, dont de nombreux trophées.

La meilleure période pour la pêche est de mi-mars à fin juin. Plus particulièrement en mai et juin,

période de forte éclosion d'éphémères, de mouches de mai, d'éphéméroptères et de plécoptères, la pêche à la mouche sur la Krka est réellement féérique. Seule la Krka réserve une pêche à la truite fario aussi exceptionnelle!

Cette année, l'Institut slovène de la pêche introduit un nouveau mode de pêche dans la Krka. Par jour, seuls quatre pêcheurs au maximum seront autorisés à pêcher.

Vous pouvez acheter les cartes de pêche auprès de l'Institut slovène de pêche ou bien sur le site Internet www.fishing-slovenia.si. Sur demande particulière, nous organisons également une pêche guidée dont le prix n'est pas inclus dans le montant de la carte de pêche.

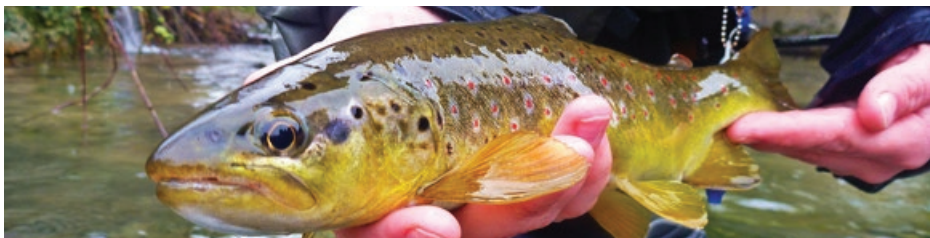

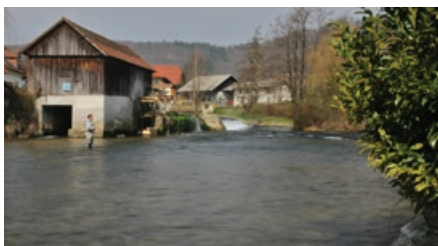

Espèces de poissons:

Truite fario, Truite arc-en-ciel



Sadinja vas pri Dvoru 7,
8361 Dvor
+386 41 343 000, trota@siol.net,
www.novakdoma.eu

INFORMATIONS:

Tronçons de cours d'eau dans lesquels la pêche est permise:

De la source de la Krka au barrage hydroélectrique à Zagradec (Fužina), à l'exception du cours d'eau Višnjica.

Modes de pêche: "prendre et relâcher" ou "capturer et prendre".

Modes de pêche et nombre de captures autorisés:

La pêche est autorisée avec une ligne montée sur canne munie d'une mouche artificielle au plus. Il est obligatoire d'utiliser un hameçon sans barbe. La pêche au mort manié n'est pas autorisée. De même, il n'est pas autorisé de pêcher des ponts.

Nombre de captures autorisées par jour:

2 truites, soit une truite fario de plus de 50 cm et une truite arc-en-ciel ou deux truites arc-en-ciel.

Période de pêche:

du 1^{er} mars au 30 novembre

Taille minimale de capture et Période de pêche:

Truite fario de plus de 50 cm, du 1.3. au 30.9.

Truite arc-en-ciel, sans taille minimale de capture, du 1.3. au 30.11.

5.

UNICA



L'Unica est une rivière karstique à perte qui s'écoule le long d'un des plus beaux poljés karstiques de Slovénie, le poljé de Planinsko polje. Il naît de la confluence de deux rivières : de la Pivka, qui afflue de la grotte de Planinska jama et de la Malenščica, qui la rejoint au bout de deux kilomètres. Les poissons y trouvent des conditions de vie optimales, notamment grâce au phénomène karstique de tarissement. De la fin de l'automne au printemps, le Planinsko polje est fréquemment inondé, durant une semaine, deux ou plus, ce qui procure aux poissons de la nourriture supplémentaire.

L'Unica est réputée être une des meilleures rivières à ombres. La pêche à la mouche y est

intéressante tout au long de la période de pêche. À chaque saison se prête une méthode de pêche unique. En mai et juin, lorsque les mouches de mai abondent, il est possible de s'offrir un ombre trophée ou une truite fario. En été, la pêche devient plus exigeante. Cependant, un pêcheur à la mouche expérimenté pourra également attraper de beaux poissons. En automne, l'Unica est tout spécialement belle, la pêche se concentre alors sur les heures aux alentours de midi lorsque, par un temps ensoleillé, le pêcheur peut attraper de beaux ombres à l'aide de petites imitations de mouches artificielles.

Espèces de poissons:

Truite fario, Ombre

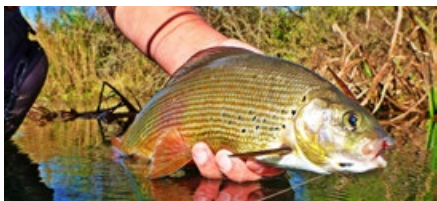

"DEMŠAR"

Planina 99, 6232 Planina

+386 5 756 50 13,

beno.demsar@gmail.com

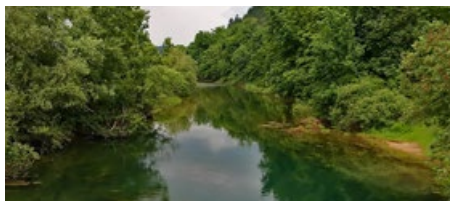

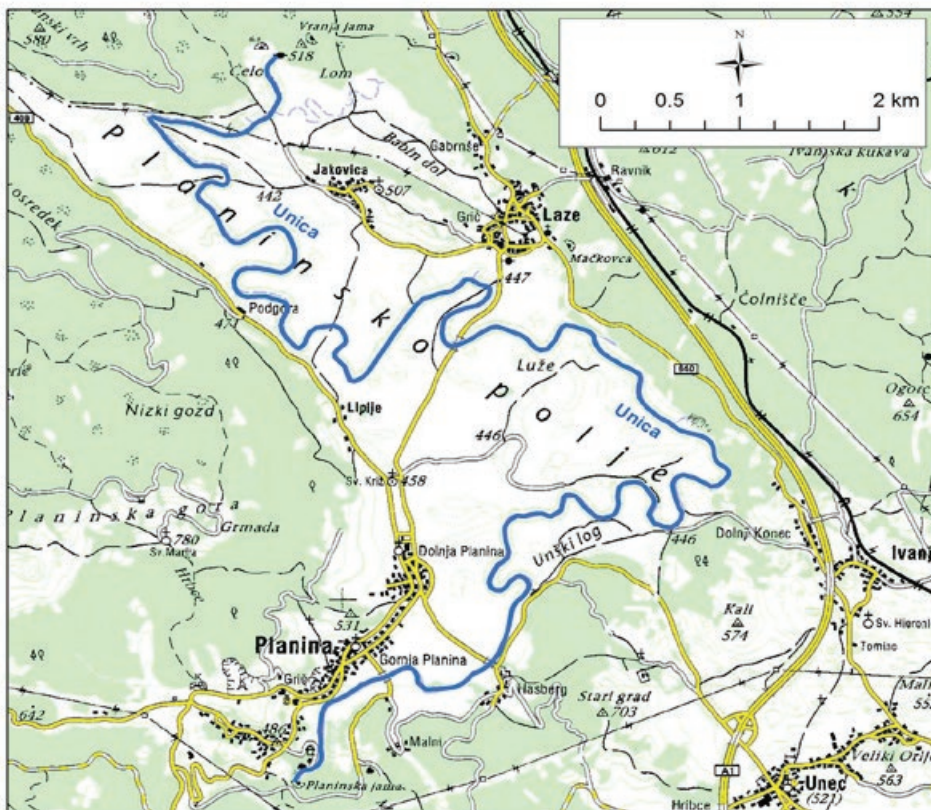

INFORMATIONS:

Tronçons de cours d'eau dans lesquels la pêche est permise:

Tronçon à salmonidés:

Malenščica, de la source de la Pivka à sa confluence, Unica jusqu'au pont de Laze.

Modes de pêche et nombre de captures autorisés:

La pêche est autorisée avec une ligne montée sur canne munie d'une mouche artificielle au plus. Il est obligatoire d'utiliser un hameçon sans barbe. Du parking sous la route Planina - Rakek jusqu'au pont sur la route Planina - Laze, est seulement autorisée la pêche à la mouche avec une mouche artificielle **sèche**. La pêche au mort manié n'est pas autorisée, de même

que la pêche en canot ou des ponts.

Nombre de captures autorisées par jour et par pêcheur: 1 ombre ou 1 truite fario ou 1 brochet ou 2 chevesnes.

Période de pêche:

du 1^{er} mai au 30 novembre

Taille minimale de capture et période de pêche:

Ombre, 40 cm, du 16.5. au 30.11.

Truite fario, 50 cm, du 1.5. au 30.9.

Brochet, 50 cm, du 1.5. au 30.11.

Chevesne, 30 cm, du 1.7. au 30.11.

6.

OBRH



Le cours d'eau Obrh est une petite rivière qui s'écoule le long de la vallée de Loška. La source de l'Obrh est constituée de deux groupes de sources karstiques situées dans la partie sud du polje. L'Obrh s'écoule le long du château de Snežnik et traverse le village de Kozarišče. A l'ouest du hameau de Pudob, il rejoint le cours d'eau Veliki Obrh. Ensemble, ils continuent leur route sous le nom d'Obrh.

L'Obrh abrite une végétation épaisse de plantes côtières et offre aux poissons un nombre important de refuges. Dans son cours supérieur, l'Obrh regorge de magnifiques truites fario aux couleurs vives. L'Obrh est dans un très bon état et offre au pêcheur la possibilité d'attraper, avec un peu de chance et d'adresse un superbe poisson. Il abrite également une bonne population d'ombres. Le cours d'eau est soumis à un régime spécial. En effet, seulement 3 pêcheurs peuvent y pêcher par jour. Seules 100 cartes de pêche au maximum peuvent être distribuées durant la période de pêche.



Espèces de poissons:

Truite fario, Ombre, Truite arc-en-ciel, Chevesne

INFORMATIONS:

Tronçons de cours d'eau dans lesquels la pêche est permise:

Le cours d'eau dans son entier.

Modes de pêche et nombre de captures autorisés:

La pêche est autorisée avec une ligne montée sur canne munie d'une mouche artificielle au plus. Il est obligatoire d'utiliser un hameçon sans barbe. La pêche au mort manié n'est pas autorisée. De même, il n'est pas autorisé de pêcher des ponts.

Nombre de captures autorisées par jour et par pêcheur: 1 truite fario ou 1 ombre ou 1 truite arc-en-ciel ou 2 chevesnes.

Période de pêche:

du 1^{er} avril au 30 novembre

Taille minimale de capture et période de pêche:

Ombre, 40 cm, du 16.5. au 30.11.

Truite fario, 40 cm, du 1.4. au 30.9.

Truite arc-en-ciel, sans taille minimale de capture, du 1.4. au 30.11.

Chevesne, 30 cm, du 1.7. au 30.11.

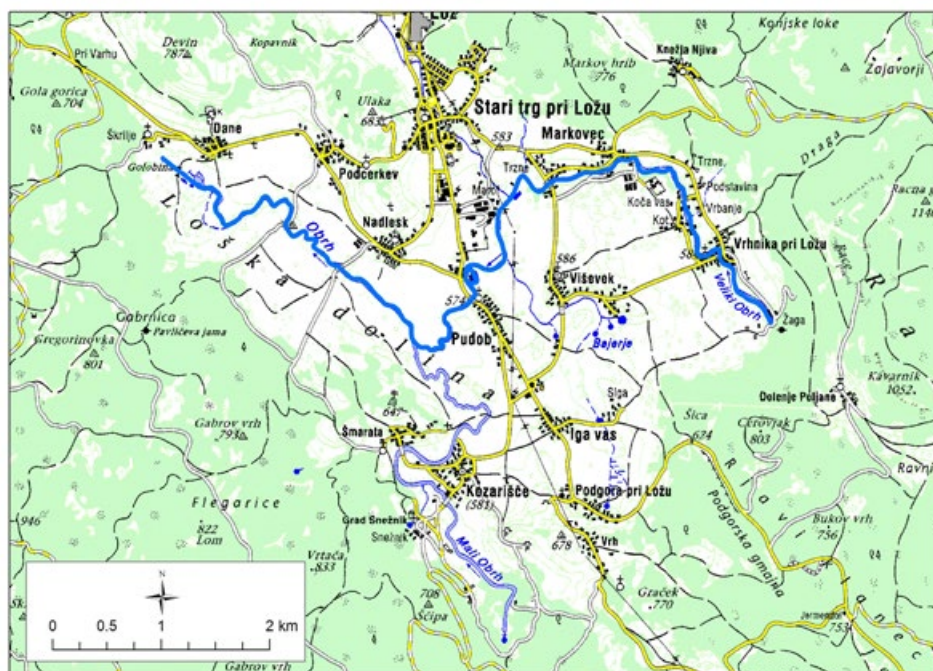

Goriška Brda, Slovenia
www.klet-brda.si

KLET  BRDA
 Family vineyards





www.zzrs.si

Photos: Jože Borišek, Markus Müller, Herlé Hamon, Rune Aaen-Vaksvang